

Usporedba rezultata više davatelja podataka

Podaci o djetetu

Ime i prezime djeteta: Ivan Horvat

Spol djeteta: M

Datum ro enja djeteta: 27.04.2021.

Interpretacije sadržane u ovom izvještaju treba shvatiti kao samo jedan od izvora informacija o osobi koja se procjenjuje. Nijedna se odluka ne bi trebala temeljiti samo na informacijama koje sadrži ovaj izvještaj. Pri donošenju profesionalnih odluka o osobi, ovaj se materijal treba uzeti u obzir zajedno sa svim drugim izvorima informacija. Ovaj je izvještaj povjerljiv i namijenjen samo kvalificiranim profesionalcima; ne smije se dati na uvid osobi koja se procjenjuje.

Usporedba rezultata više davatelja podataka – estice problema

Podaci o davatelju podataka					Podaci o davatelju podataka						
Rb. procj.	Obrazac	Dob	Ime i prezime	Odnos prema djetetu (spol)	Datum ispunjavanja	Rb. procj.	Obrazac	Dob	Ime i prezime	Odnos prema djetetu (spol)	Datum ispunjavanja
1	CBCL	29 mj.	Danijela Horvat	majka (Ž)	28.09.2023	5	C-TRF	29 mj.	Jasmina Pili	njegovatelj (Ž)	05.10.2023
2	C-TRF	29 mj.	Marija Iv i	odgojitelj (Ž)	28.09.2023						
3	CBCL	29 mj.	Ante Horvat	otac (M)	05.10.2023						
4	C-TRF	29 mj.	Ksenija Babi	odgojitelj (Ž)	05.10.2023						

	1	2	3	4	5
Emocionalna reaktivnost					
21. Uznemiri ga/ju promjena	2	2	2	2	1
46. Trza se	0	0	1	0	0
82. Mijenja raspoloženja	2	2	1	2	1
83. Duri se	0	0	0	0	1
92. Uznemiruju ga/ju novi ljudi ili situacije	1	1	1	1	1
97. Cendrav/a	0	0	0	1	1
99. Zabrinut/a	1	0	1	0	1
Anksioznost/depresivnost					
10. Drži se odraslih	1	2	1	1	0
33. Lako je povrijediti njegove/njezine osje aje	2	2	2	2	1
37. Uznemiren/a je kad je odvojen/a	2	1	2	1	1
43. Doima se nesretnim/om	2	2	2	2	2
47. Nervozan/na	0	0	0	1	1
68. Nesiguran/na	0	0	0	0	1
87. Strašljiv/a	2	2	2	1	1
90. Tužan/na	1	2	2	2	1
Somatske pritužbe					
1. Bolovi	0	0	0	0	0
7. Stvari nisu na mjestu	0	0	1	0	1
39. Glavobolje	0	0	1	0	0
45. Mu nina	1	0	1	0	0
78. Bolovi u trbuhu	1	1	1	1	0
86. Zaokupljen/a redom	0	0	0	0	0
93. Povra a	0	0	1	0	0
Povu enost					
2. Ponaša se predjetinjasto	1	1	1	1	0
4. Izbjegava gledati druge u o i	0	0	0	1	0
23. Ne odgovara	1	1	0	1	0
62. Odbija igrati aktivne igre	0	1	0	1	0
67. Ne reagira na toplinu/nježnost	0	0	0	0	0
70. Pokazuje malo topline/nježnosti	0	0	0	0	0
71. Pokazuje malo interesa	0	0	1	1	1
98. Povuen/a	0	0	0	0	1

Problemi s pažnjom

	1	2	3	4	5
5. Ne može se koncentrirati	1	2	1	2	1
6. Ne može mirno sjediti	1	1	2	1	2
56. Nespretn/na	0	0	0	0	0
59. Brzo prebacuje aktivnost	2	2	2	2	2
95. Odluta	0	1	0	2	2
Agresivno ponašanje					
8. Ne može ekati	2	2	2	2	1
15. Prkosan/na	1	0	1	1	0
16. Zahtjevi mu/joj se moraju ispuniti	1	1	1	1	1
18. Uništava tu e stvari	0	0	0	0	1
20. Neposlušan/na	0	0	0	0	1
27. Ne osje a se krivim/om	0	0	0	0	0
29. Lako se uzruja	2	2	2	2	1
35. Upušta se u tu njave	0	0	0	0	0
40. Uudara druge	0	0	0	0	0
42. Nenamjerno ozlje uje	2	2	2	1	0
44. Srdit/a	2	2	1	2	1
53. Napada ljude	0	0	0	0	0
58. Kažnjavanje ne mijenja ponašanje	1	0	2	0	0
66. Puno vrišti	1	1	1	2	0
69. Sebi an/na	1	1	0	0	0
81. Tvrdoglav/a	2	2	1	1	0
85. Izljevi bijesa	2	2	1	2	1
88. Nesuradljiv/a	2	2	1	2	1
96. Traži puno pažnje	2	2	2	2	0

Samo CBCL: Problemi sa spavanjem

	1	2	3	4	5
22. Ne želi spavati sam/a	1	1			
38. Ima teško a pri usnivanju	0	1			
48. No ne more	1	1			
64. Opire se odlasku u krevet	1	1			
74. Spava manje	0	0			
84. Govori, pla e u snu	1	1			
94. esto se budi	1	0			

Drugi problemi

	1	2	3	4	5
3. Boji se isprobati novo	1	2	0	1	1
9. Žva e stvari koje nisu jestive	0	0	0	0	0
11. Traži pomo	1	2	0	2	1
13. Puno pla e	1	2	0	1	0
25. Ne slaže se	1	1	1	2	1
26. Ne zna se zabaviti	1	2	1	2	0
30. Ljubomoran/na	0	1	0	1	0
31. Jede što nije hrana	0	0	1	0	0
32. Strahovi	1	2	0	1	0
34. Sklon/a nezgodama	0	0	0	0	0
36. U sve se petlja	0	1	0	1	0
41. Zadržava dah	0	0	0	0	0
50. Umor	0	0	0	0	0
54. eprka po koži	0	1	0	1	0
55. Dodiruje spolne organe	0	0	0	0	0
57. Problemi s o ima	0	0	0	0	0
60. Problemi s kožom	0	0	0	0	0
61. Odbija jesti	1	2	0	1	0
63. Njiše glavom ili tijelom	0	0	1	0	1
72. Premalo straha	0	0	0	0	0
73. Sramežljiv/a	1	0	0	0	0
76. Problemi s govorom	0	0	1	0	1
77. Gleda u prazno	0	2	0	1	1
80. udno se ponaša	0	0	0	0	0
89. Premalo aktivan/na	0	0	0	0	0
91. Glasan/na	0	0	0	0	0

Problemi sa stresom

	1	2	3	4	5
5. Ne može se koncentrirati	1	2	1	2	1
45. Mu nina	1	0	1	0	0
47. Nervozan/na	0	0	0	1	1
78. Bolovi u trbuhu	1	1	1	1	0
81. Tvrdoglav/a	2	2	1	1	0
82. Mijenja raspoloženja	2	2	1	2	1
90. Tužan/na	1	2	2	2	1

Napomena. Prikazane su samo estice koje su zajedni ke CBCL-u i C-TRF-u.

Usporedba rezultata više davatelja podataka – T-vrijednosti ljestvica sindroma

Podaci o davatelju podataka					Podaci o davatelju podataka						
Rb. procj.	Obrazac	Dob	Ime i prezime	Odnos prema djetetu (spol)	Datum ispunjavanja	Rb. procj.	Obrazac	Dob	Ime i prezime	Odnos prema djetetu (spol)	Datum ispunjavanja
1	CBCL	29 mj.	Danijela Horvat	majka (Ž)	28.09.2023	5	C-TRF	29 mj.	Jasmina Pili	njegovatelj (Ž)	05.10.2023
2	C-TRF	29 mj.	Marija Iv i	odgojitelj (Ž)	28.09.2023						
3	CBCL	29 mj.	Ante Horvat	otac (M)	05.10.2023						
4	C-TRF	29 mj.	Ksenija Babi	odgojitelj (Ž)	05.10.2023						

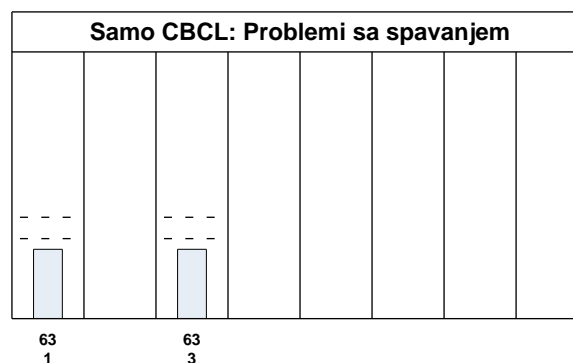
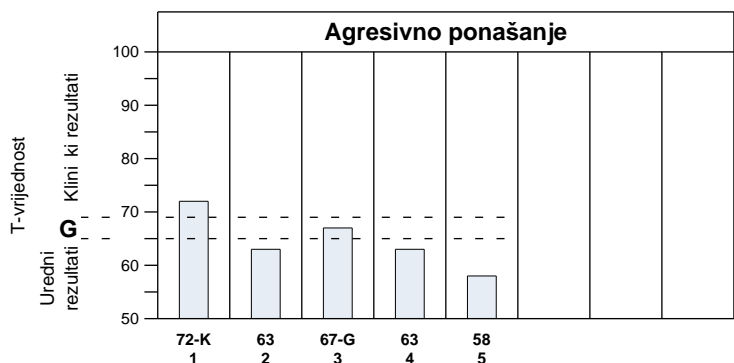
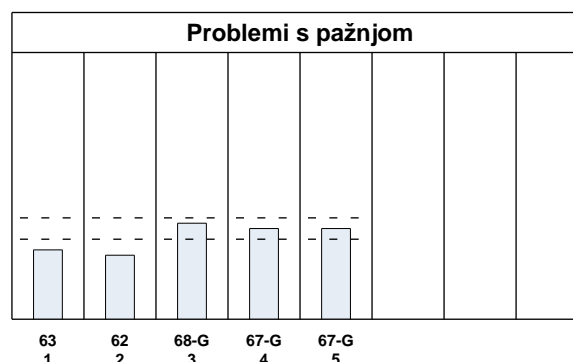
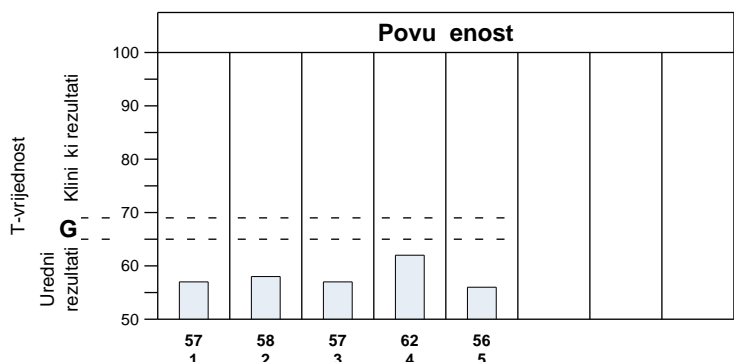
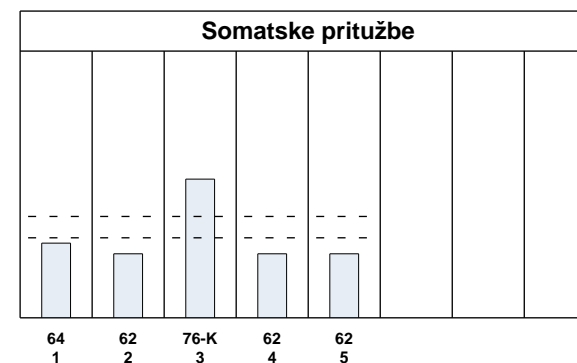
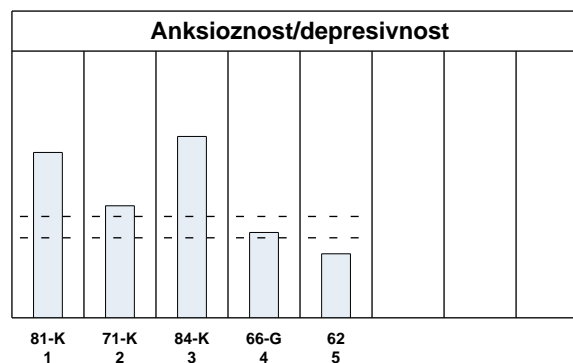
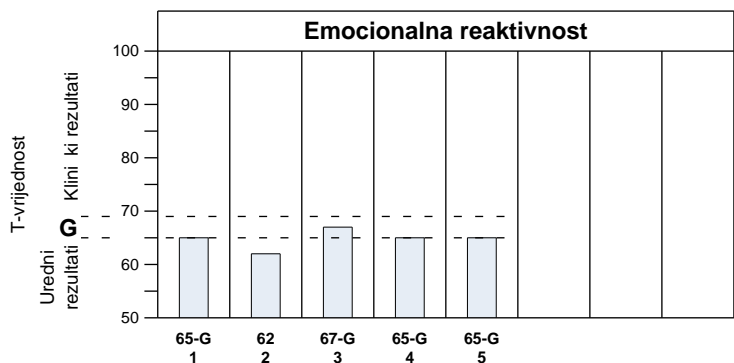

G = grani ni klini ki rezultat
K = klini ki rezultat

Usporedba rezultata više davatelja podataka – T-vrijednosti Ijestvica Internalizacija, Eksternalizacija, Ukupni problemi i Problemi sa stresom

Podaci o davatelju podataka					Podaci o davatelju podataka						
Rb. procj.	Obrazac	Dob	Ime i prezime	Odnos prema djetetu (spol)	Datum ispunjavanja	Rb. procj.	Obrazac	Dob	Ime i prezime	Odnos prema djetetu (spol)	Datum ispunjavanja
1	CBCL	29 mj.	Danijela Horvat	majka (Ž)	28.09.2023	5	C-TRF	29 mj.	Jasmina Pili	njegovatelj (Ž)	05.10.2023
2	C-TRF	29 mj.	Marija Iv i	odgojitelj (Ž)	28.09.2023						
3	CBCL	29 mj.	Ante Horvat	otac (M)	05.10.2023						
4	C-TRF	29 mj.	Ksenija Babi	odgojitelj (Ž)	05.10.2023						

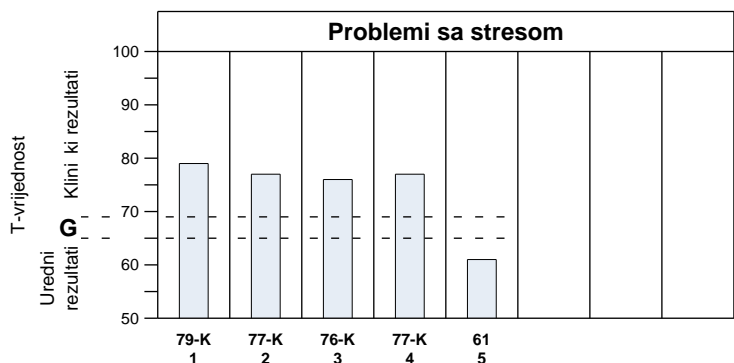
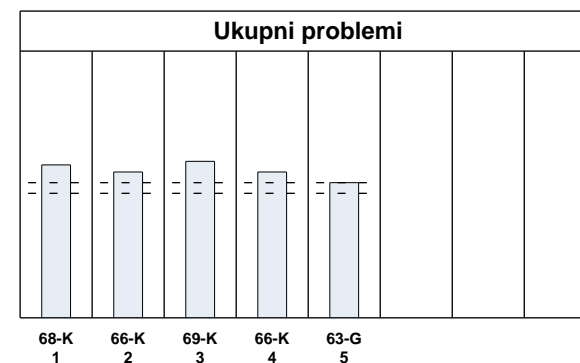
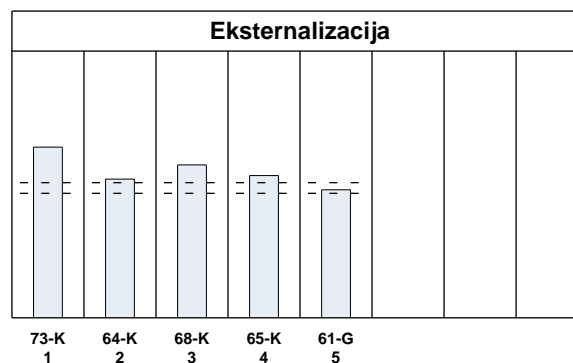
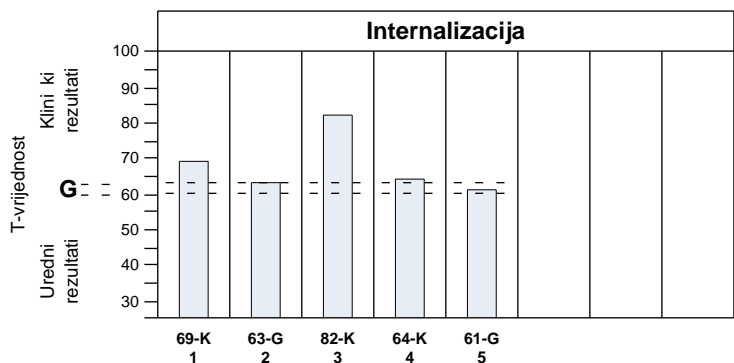

G = grani ni klini ki rezultat
 K = klini ki rezultat

Usporedba rezultata više davatelja podataka – slaganje procjena

Podaci o davatelju podataka						Podaci o davatelju podataka					
Rb. procj.	Obrazac	Dob	Ime i prezime	Odnos prema djetetu (spol)	Datum ispunjavanja	Rb. procj.	Obrazac	Dob	Ime i prezime	Odnos prema djetetu (spol)	Datum ispunjavanja
1	CBCL	29 mj.	Danijela Horvat	majka (Ž)	28.09.2023	5	C-TRF	29 mj.	Jasmina Pili	njegovatelj (Ž)	05.10.2023
2	C-TRF	29 mj.	Marija Iv i	odgojitelj (Ž)	28.09.2023						
3	CBCL	29 mj.	Ante Horvat	otac (M)	05.10.2023						
4	C-TRF	29 mj.	Ksenija Babi	odgojitelj (Ž)	05.10.2023						

Q korelacije izme u rezultata na esticama problema						
Obrazac	Davatelji podataka	Slaganje procjena davatelja podataka	Q korelacija	Referentna skupina		
				25. centil	Arit. sred.	75. centil
1 x 2	majka (Ž) x odgojitelj (Ž)	iznadprosje no	0,80	0,08	0,23	0,38
1 x 3	majka (Ž) x otac (M)	iznadprosje no	0,71	0,38	0,51	0,61
1 x 4	majka (Ž) x odgojitelj (Ž)	iznadprosje no	0,72	0,08	0,23	0,38
1 x 5	majka (Ž) x njegovatelj (Ž)	prosje no	0,35	0,08	0,23	0,38
2 x 3	odgojitelj (Ž) x otac (M)	iznadprosje no	0,49	0,08	0,23	0,38
2 x 4	odgojitelj (Ž) x odgojitelj (Ž)	iznadprosje no	0,83	0,26	0,46	0,62
2 x 5	odgojitelj (Ž) x njegovatelj (Ž)	prosje no	0,34	0,26	0,46	0,62
3 x 4	otac (M) x odgojitelj (Ž)	iznadprosje no	0,53	0,08	0,23	0,38
3 x 5	otac (M) x njegovatelj (Ž)	iznadprosje no	0,42	0,08	0,23	0,38
4 x 5	odgojitelj (Ž) x njegovatelj (Ž)	prosje no	0,49	0,26	0,46	0,62

(*) = nedostaje više od 50% odgovora na esticama problema

Usporedba rezultata više davatelja podataka – estice ljestvica usmjerenih na DSM

Podaci o davatelju podataka					Podaci o davatelju podataka						
Rb. procj.	Obrazac	Dob	Ime i prezime	Odnos prema djetetu (spol)	Datum ispunjavanja	Rb. procj.	Obrazac	Dob	Ime i prezime	Odnos prema djetetu (spol)	Datum ispunjavanja
1	CBCL	29 mj.	Danijela Horvat	majka (Ž)	28.09.2023	5	C-TRF	29 mj.	Jasmina Pili	njegovatelj (Ž)	05.10.2023
2	C-TRF	29 mj.	Marija Iv i	odgojitelj (Ž)	28.09.2023						
3	CBCL	29 mj.	Ante Horvat	otac (M)	05.10.2023						
4	C-TRF	29 mj.	Ksenija Babi	odgojitelj (Ž)	05.10.2023						

	1	2	3	4	5
Depresivni problemi					
13. Puno pla e	1	2	0	1	0
38. Ima teško a pri usnivanju	0	1	1	2	1
43. Doima se nesretnim/om	2	2	2	2	2
50. Umor	0	0	0	0	0
71. Pokazuje malo interesa	0	0	1	1	1
74. Spava manje	0	0	0	0	1
89. Premalo aktivan/na	0	0	0	0	0
90. Tužan/na	1	2	2	2	1
Anksiozni problemi					
10. Drži se odraslih	1	2	1	1	0
22. Ne želi spavati sam/a	1	0	1	0	0
32. Strahovi	1	2	0	1	0
37. Uznemiren/a je kad je odvojen/a	2	1	2	1	1
47. Nervozan/na	0	0	0	1	1
48. No ne more	1	1	1	1	1
87. Strašljiv/a	2	2	2	1	1
99. Zabrinut/a	1	0	1	0	1

Problemi iz spektra autizma

	1	2	3	4	5
4. Izbjegava gledati druge u o i	0	0	0	1	0
7. Stvari nisu na mjestu	0	0	1	0	1
21. Uznemiri ga/ju promjena	2	2	2	2	1
23. Ne odgovara	1	1	0	1	0
25. Ne slaže se	1	1	1	2	1
63. Njiše glavom ili tijelom	0	0	1	0	1
67. Ne reagira na toplinu/nježnost	0	0	0	0	0
70. Pokazuje malo topline/nježnosti	0	0	0	0	0
76. Problemi s govorom	0	0	1	0	1
80. udno se ponaša	0	0	0	0	0
92. Uznemiruju ga/ju novi ljudi ili situacije	1	1	1	1	1
98. Povu en/a	0	0	0	0	1

Problemi s deficitom pažnje/hiperaktivnosti

	1	2	3	4	5
5. Ne može se koncentrirati	1	2	1	2	1
6. Ne može mirno sjediti	1	1	2	1	2
8. Ne može ekati	2	2	2	2	1
16. Zahtjevi mu/joj se moraju ispuniti	1	1	1	1	1
36. U sve se petlja	0	1	0	1	0
59. Brzo prebacuje aktivnost	2	2	2	2	2

Problemi s prkošenjem i suprotstavljanjem

	1	2	3	4	5
15. Prkosan/na	1	0	1	1	0
20. Neposlušan/na	0	0	0	0	1
44. Srdit/a	2	2	1	2	1
81. Tvrdoglav/a	2	2	1	1	0
85. Izljevi bijesa	2	2	1	2	1
88. Nesuradljiv/a	2	2	1	2	1

Usporedba rezultata više davatelja podataka – T-vrijednosti ljestvica usmjerenih na DSM

Podaci o davatelju podataka					Podaci o davatelju podataka						
Rb. procj.	Obrazac	Dob	Ime i prezime	Odnos prema djetetu (spol)	Datum ispunjavanja	Rb. procj.	Obrazac	Dob	Ime i prezime	Odnos prema djetetu (spol)	Datum ispunjavanja
1	CBCL	29 mj.	Danijela Horvat	majka (Ž)	28.09.2023	5	C-TRF	29 mj.	Jasmina Pili	njegovatelj (Ž)	05.10.2023
2	C-TRF	29 mj.	Marija Iv i	odgojitelj (Ž)	28.09.2023						
3	CBCL	29 mj.	Ante Horvat	otac (M)	05.10.2023						
4	C-TRF	29 mj.	Ksenija Babi	odgojitelj (Ž)	05.10.2023						

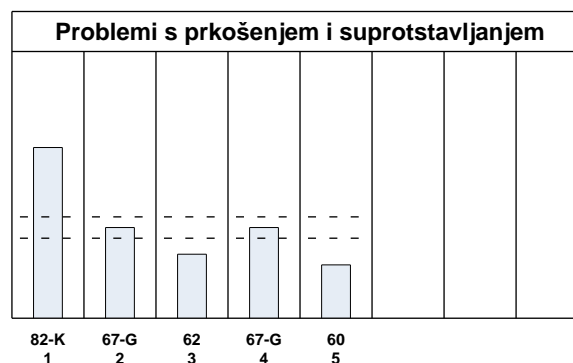
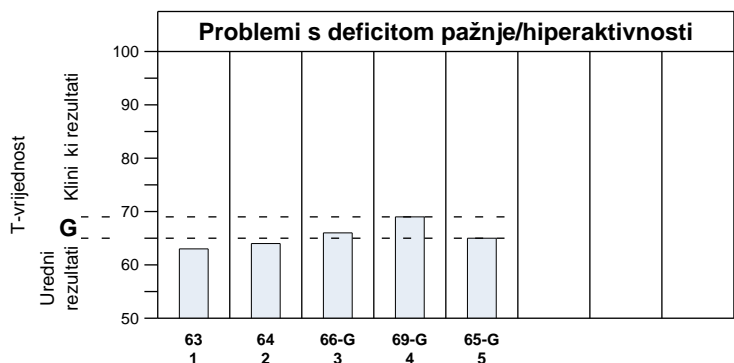
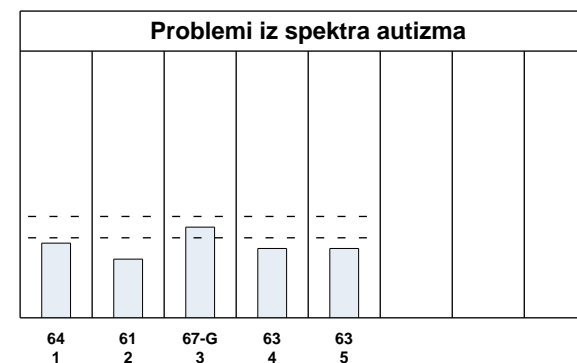
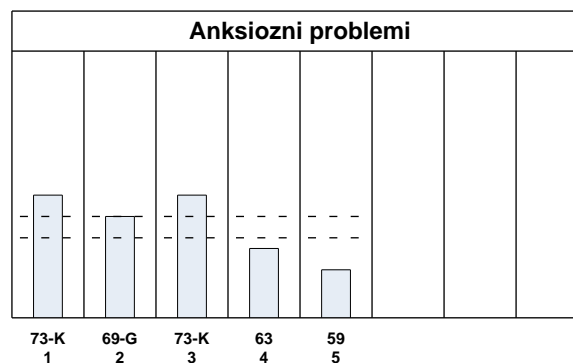
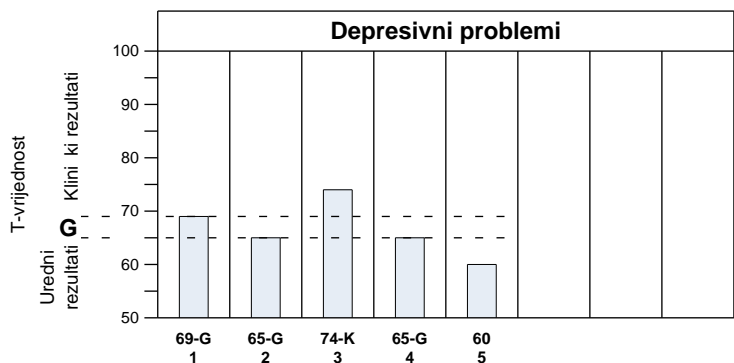

G = grani ni klini ki rezultat

K = klini ki rezultat